

**KONFERENCJE ON-LINE SĄ JAK SEANSE  
SPIRYTYSTYCZNE**

**GRAŻYNA JESTEŚ TAM?  
POWIEDZ COŚ, JEŚLI NAS SŁYSZYSZ  
JEST TAM KTOŚ Z TOBĄ?  
NIE WIDZIMY CIĘ. SŁYSZYSZ NAS?**



Ministerstwo Zdrowia

# PRACA ZDALNA W MINISTERSTWIE ZDROWIA wczoraj – dziś – jutro



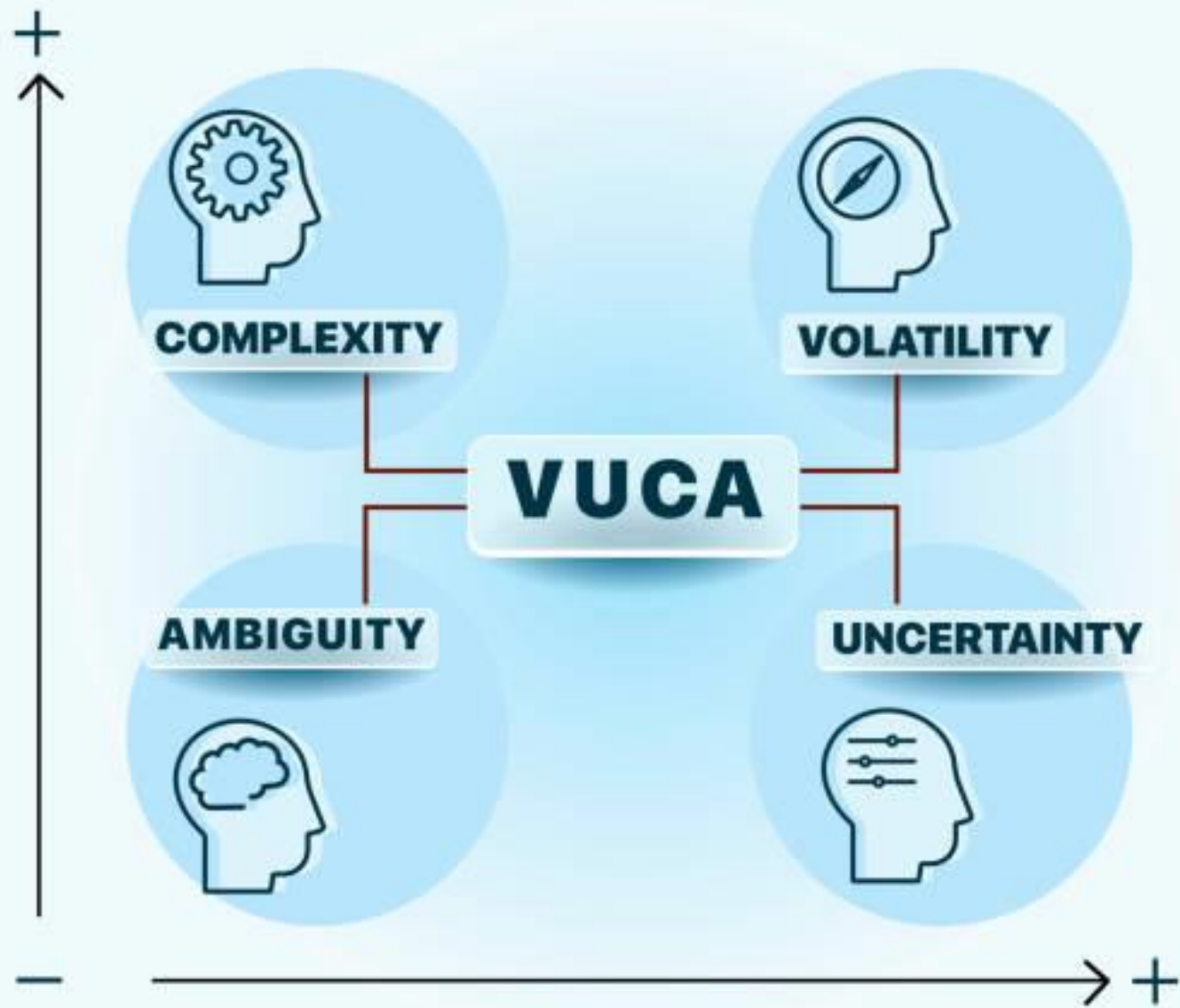

# Stan zastany na koniec 2018 r.

- Wszędzie papier
- EZD, QNT
- IT w reorganizacji



# CEL: DIGITALIZACJA PROCESÓW W MZ

- ❑ BIZAGI
- ❑ KSIĘGA PROCESÓW
- ❑ CENTRALNY WYDRUK
- ❑ UPOWSZECHNIENIE PODPISU KWALIFIKOWANEGO (ROZWIĄZANIE CHMUROWE)

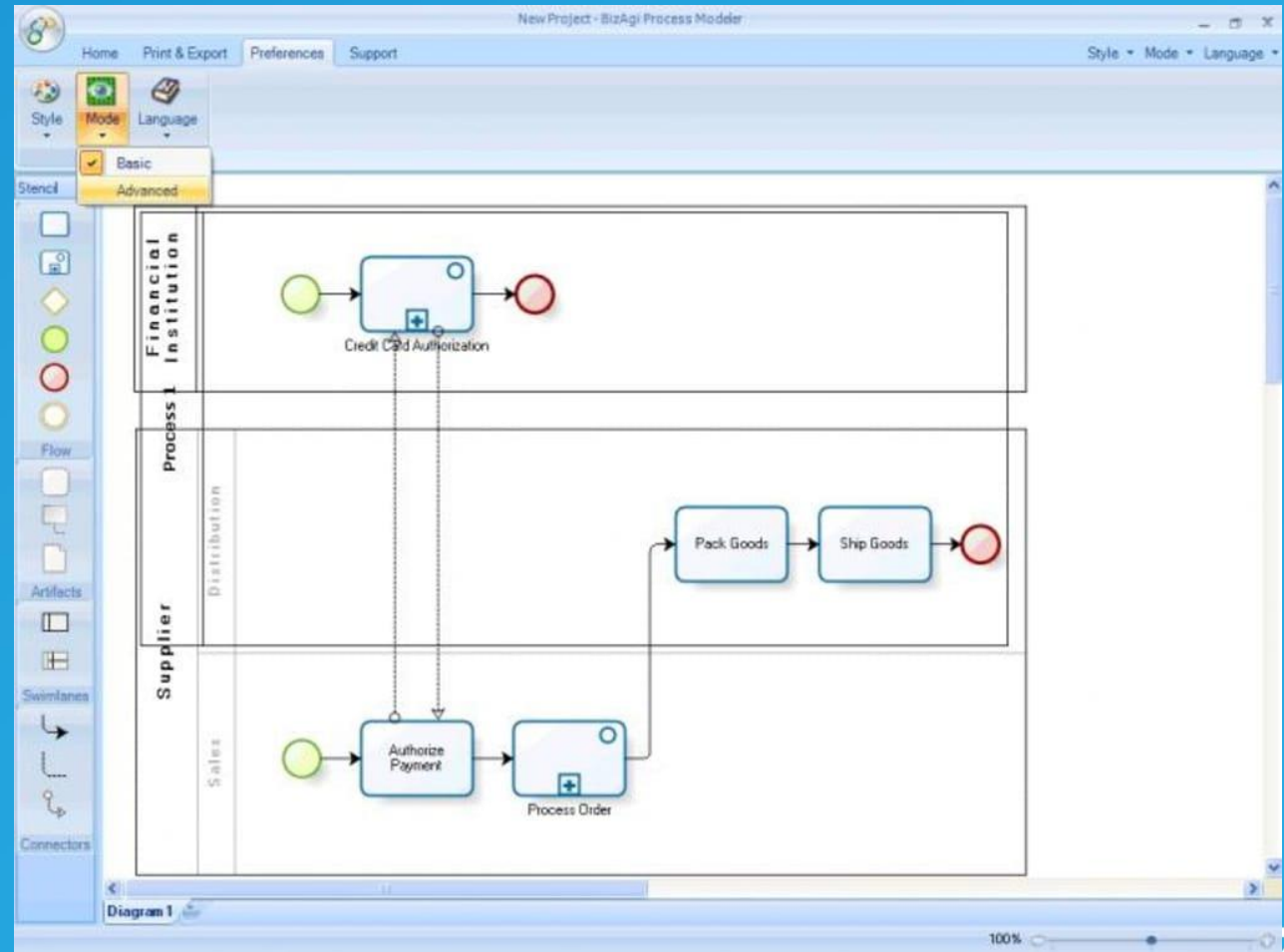

# JAK ZATRZYMAĆ PAPIER?

## SKŁAD CHRONOLOGICZNY



**Początek elektronicznego obiegu dokumentów**

**Szkolenia Pracowników**

**Zmiana JRWA**

**Nowoczesny sprzęt**

**Procedura funkcjonowania Składu Chronologicznego**

# JAK ZORGANIZOWAĆ KSIĘGOWOŚĆ?

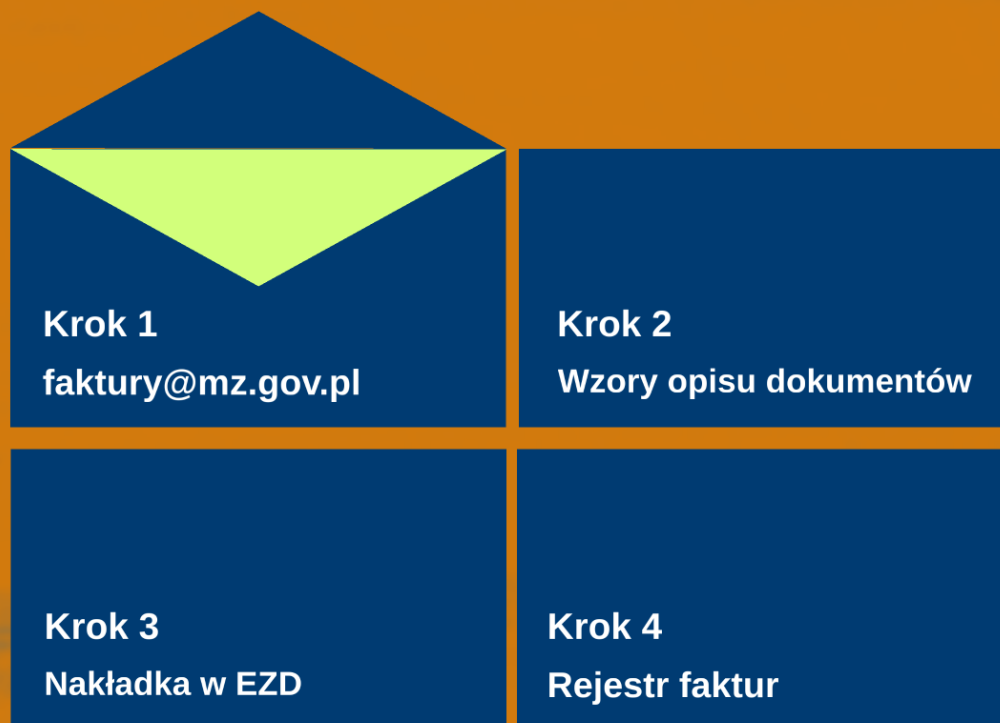

**Elektroniczny obieg faktur**

# STERUJEMY PROCESAMI ADMINISTRACYJNYMI

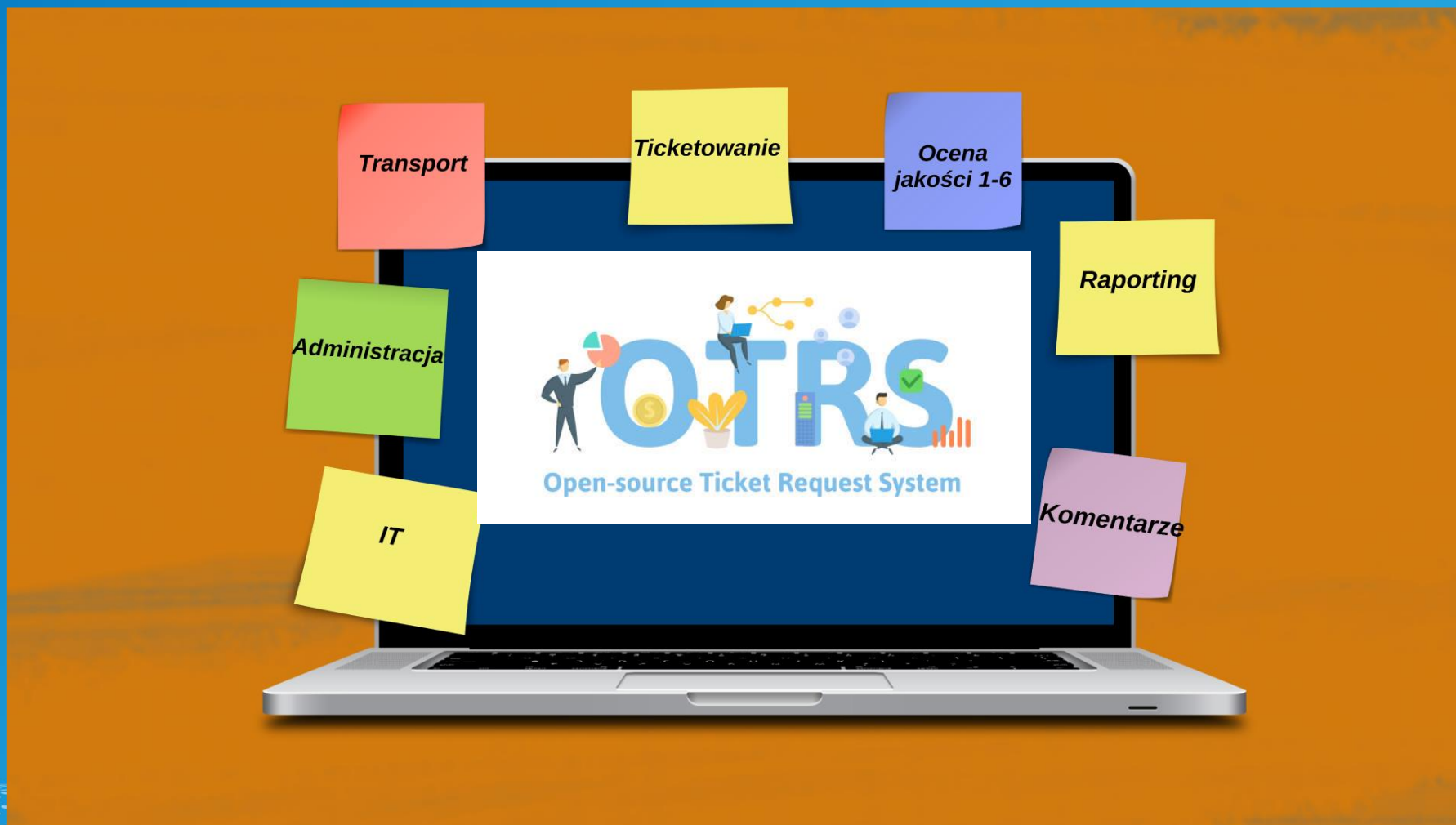



# HR BIZNES PARTNER W PRAKTYCE

- NOWY PODZIAŁ ZADAŃ
- ELEKTRONICZNE WNIOSKI KADROWE
- ONBOARDING
- PORTAL KARIERA

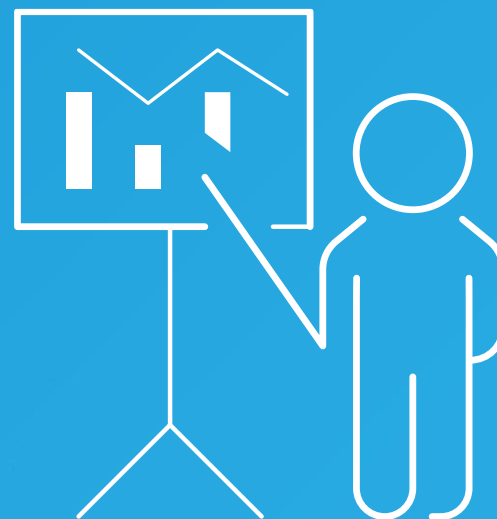

# PRACA ZDALNA W CZORAJ (01/09/2019)

- Incydentalny charakter
- Zgoda przełożonego
- Elektroniczny wniosek w EKD
- Rozliczenie z zadań
- Oświadczenie o BHP
- Sprzęt?

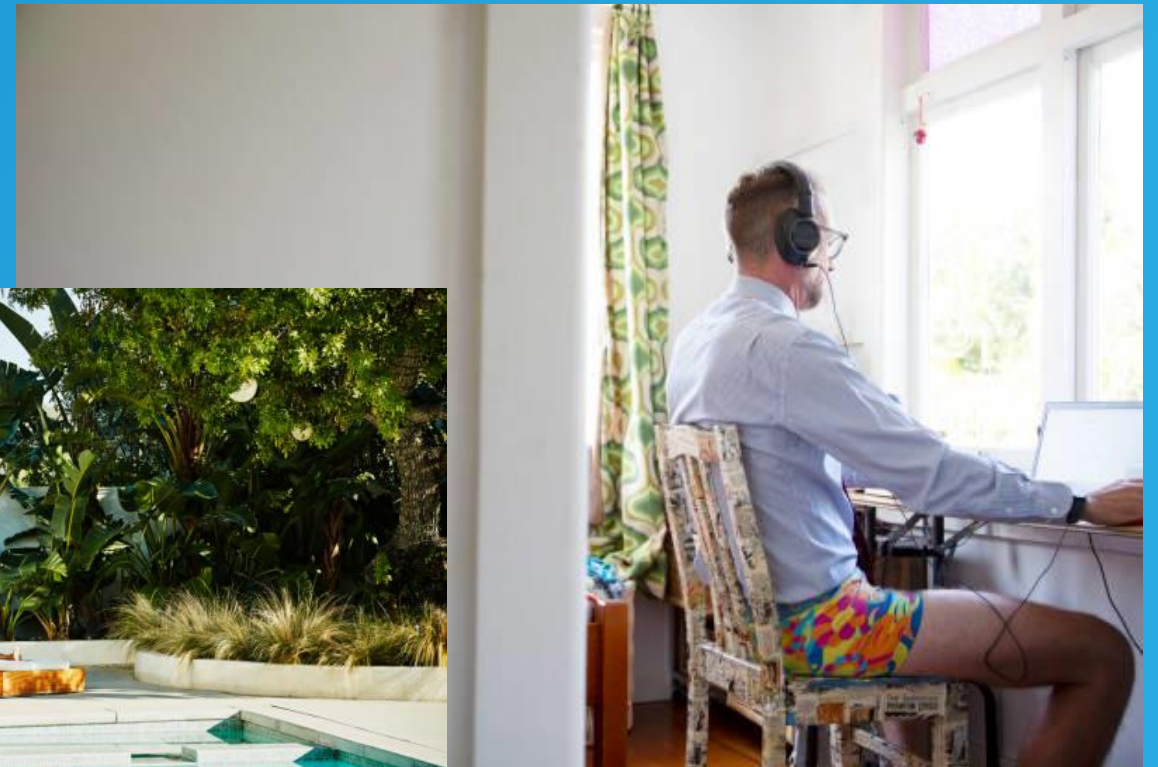

# EWAKUACJA 12-13/03/2020

- Przywództwo
- Logistyka
- Zaangażowanie



# SPRZĘT

- Laptop z modemem LTE, stacja dokująca, 2 monitory
- Ew. router, karta wifi na usb
- Smartphone (dualsim)
- Słuchawki + kamerka
- Mobilne stanowisko komputerowe



# OPROGRAMOWANIE

- FORTINET VPN
- TEAMVIEWER
- ESET ANTYWIRUS
- OFFICE 365 z TEAMS



# ORGANIZACJA PRACY ZDALNEJ

- Zespoły w teams i dzielenie plików
- Tygodniówka
- Planner
- Biuletyn informacyjny



Wyszukiwanie

**Zespoły**

Twoje zespoły

- dA drużyna A
- H HRBP
- M MBA
- H WesołeChłopakiIT
- Pw Program wieloletni
- Pr Plan rzeczowo-finansowy 2020
- PT Pomoc Techniczna (PO IiS, PO ...
- Op Organizacja pracy od 12.03.2020
- Ao AD - planowanie i realizacja za...

Ogólny

- AW ADC/Wieloosobowe Stanowisk...
- Ogólny
- Lista obecności - praca zdalna - Ma...**
- Lista obecności - praca zdalna (Raf...**
- Liczba ukrytych kanałów: 2
- CP CBR - Poręby

Dołącz do zespołu lub utwórz ...

**Ogólny** Wpisy Pliki Wiki To do Tetst1 1 więcej +

Zespół Rozpocznij spotkanie

**KM** 30.10 07:27  
Dzień dobry  
← Odpowiedz

**PK** 30.10 07:41  
Witam 😊  
← Odpowiedz

**Szostak Tomasz** 30.10 07:28  
Dzień Dobry... pozdr z dachu 😊  
👍 8 ❤️ 5 😊 1



2 odpowiedzi od użytkowników Krzysztof i Anastazja  
← Odpowiedz

**OE** 30.10 08:26  
Dzień dobry  
← Odpowiedz

Nowa konwersacja

Wpisz tu wyszukiwane słowa

15:45 2020-11-08

Wyszukiwanie

**Zespoły**

Twoje zespoły

- dA drużyna A
- H HRBP
- M MBA
- H WesoteChłopakiiT
- Pw Program wieloletni
- Pr Plan rzeczowo-finansowy 2020
- PT Pomoc Techniczna (PO liS, PO ...
- Op Organizacja pracy od 12.03.2020
- Ao AD - planowanie i realizacja za...

Ogólny

- AW ADC/Wieloosobowe Stanowisk...

Ogólny

- Lista obecności - praca zdalna - Ma...**
- Lista obecności - praca zdalna (Raf...**
- Liczba ukrytych kanałów: 2
- CP CBR - Poręby

Dołącz do zespołu lub utwórz ...

**Ogólny** Wpisy Pliki Wiki To do Tetst1 1 więcej

Grupuj według: Przedział Filtr Lista **Tablica** Wykresy Harmonogram

**Obsługa**

+ Dodaj zadanie

Inwentaryzacja architektoniczno-budowlana drugie postępowanie  
ogłoszenie nowego postępowania i zawarcie umowy do dnia 11-12-2020  
11.12. 7/9

BM KK

Wyznaczenie administratora budynku  
30.10.

KJ Kieszek Jarosław

Zakup podnośnika

Rozeznanie rynku  
30.12. 0/1

ST Szostak Tomasz

Montaż latarni Długa 38/40  
31.12. 2/5

ST SM

**HR**

+ Dodaj zadanie

ZM Zasada Małgorzata

Umowa na służbę przygotowawczą  
30.11.

ZM Zasada Małgorzata

Akcja szczepień na grype  
30.11.

KK Kukawska Krystyna

Zarządzenie - nabór  
30.11.

RP Rybicka Paulina

Telepraca - zawarcie umów

Projekt umowy

opinia DP  
09.10. 0/2

**IT**

+ Dodaj zadanie

Rejestr incydentów  
30.11.

OJ Olechnowicz Jeremi

Uprawnienia sekretarek  
06.11.

LR Lech Rafał

Przekazanie licencji MPSA Micro:

- Wysłanie prośby do Microsoftu o udo
- Odpowiedź z działu prawnego CeZ

2/4

WA Wislocki Adam

Wielkość skrzynki pocztowej

termin powiększenia 18.11  
18.11. 1/2



# 40% pracowników chce pracować wyłącznie zdalnie

Proszę wybrać jeden z 3 modeli pracy.

674 odpowiedzi

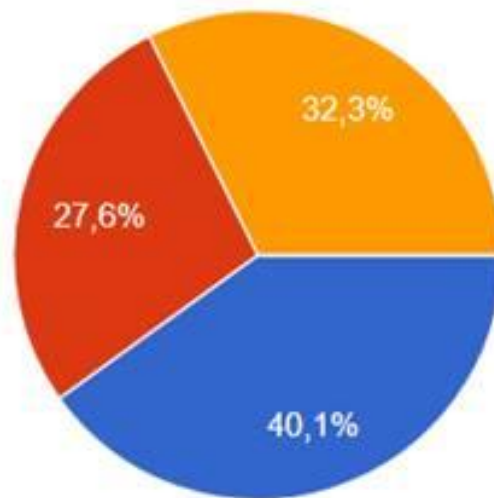

- 1. Praca zdalna świadczona w sposób ciągły poza zakładem pracy – telepraca
- 2. Praca zdalna świadczona w trybie zmianowym
- 3. Praca zdalna świadczona incydentalnie

# Mniej zwolnień lekarskich o 26,5%

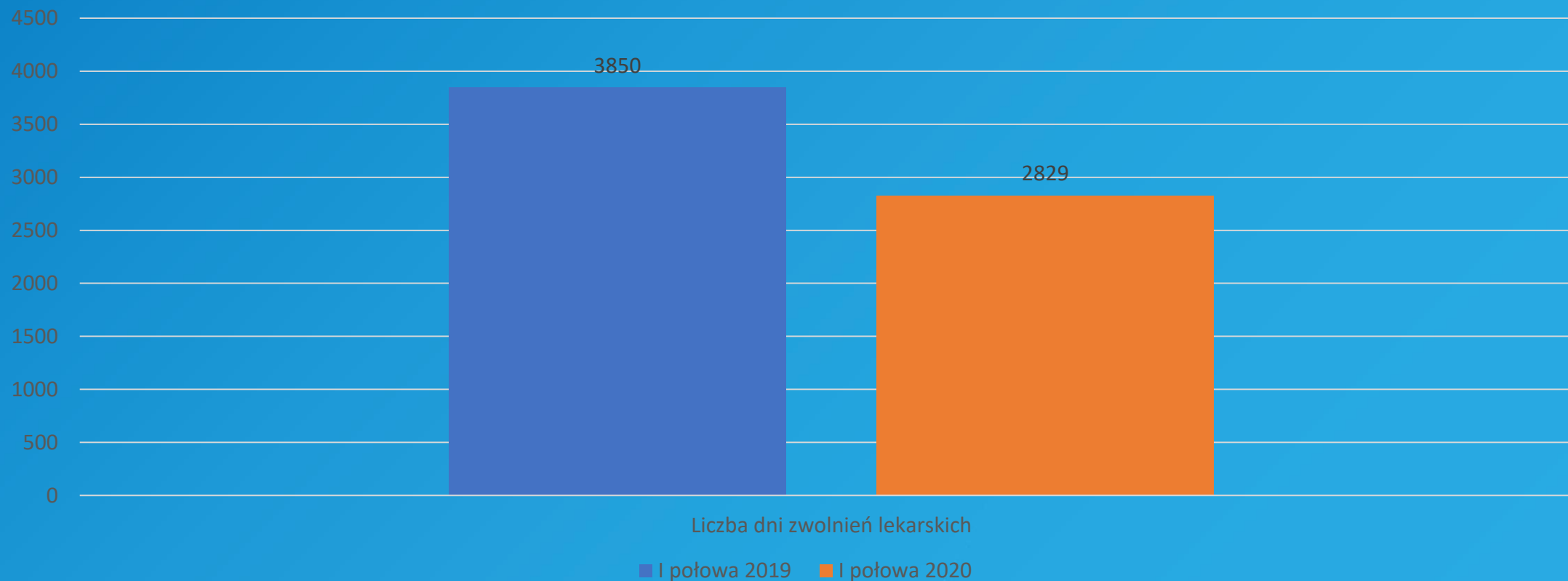

# Mniej wypadków w pracy

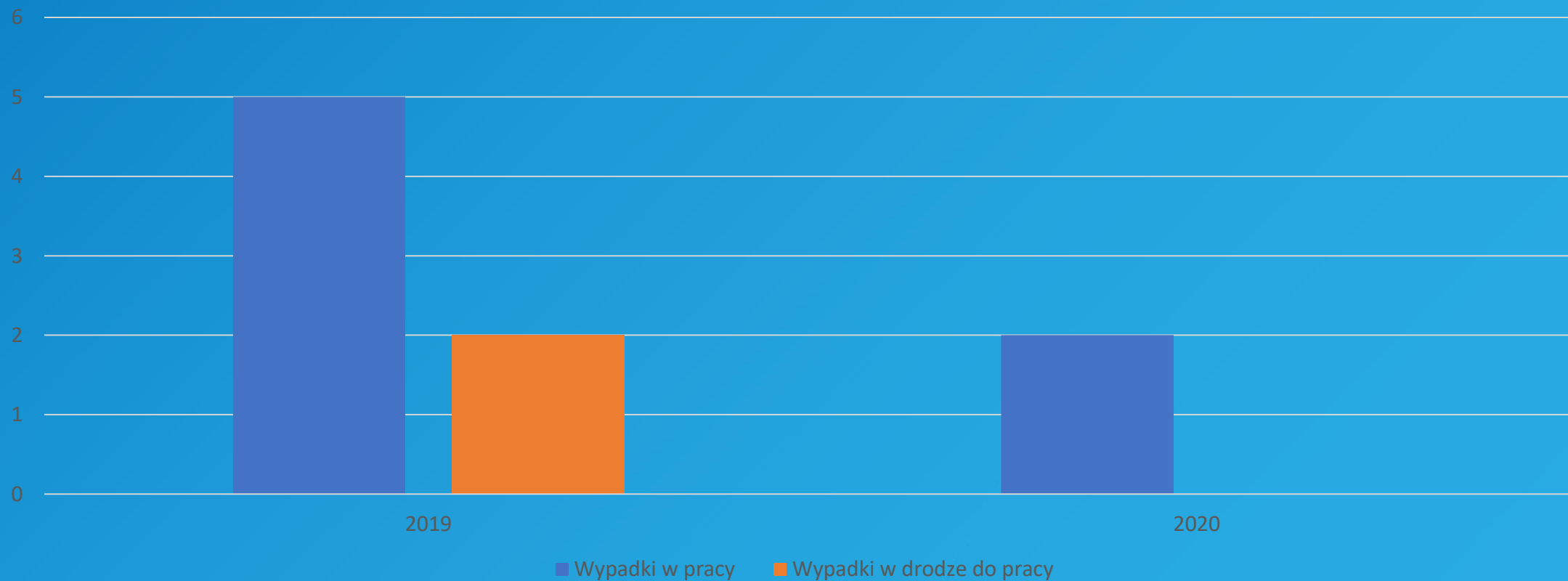

# Kupujemy laptopy

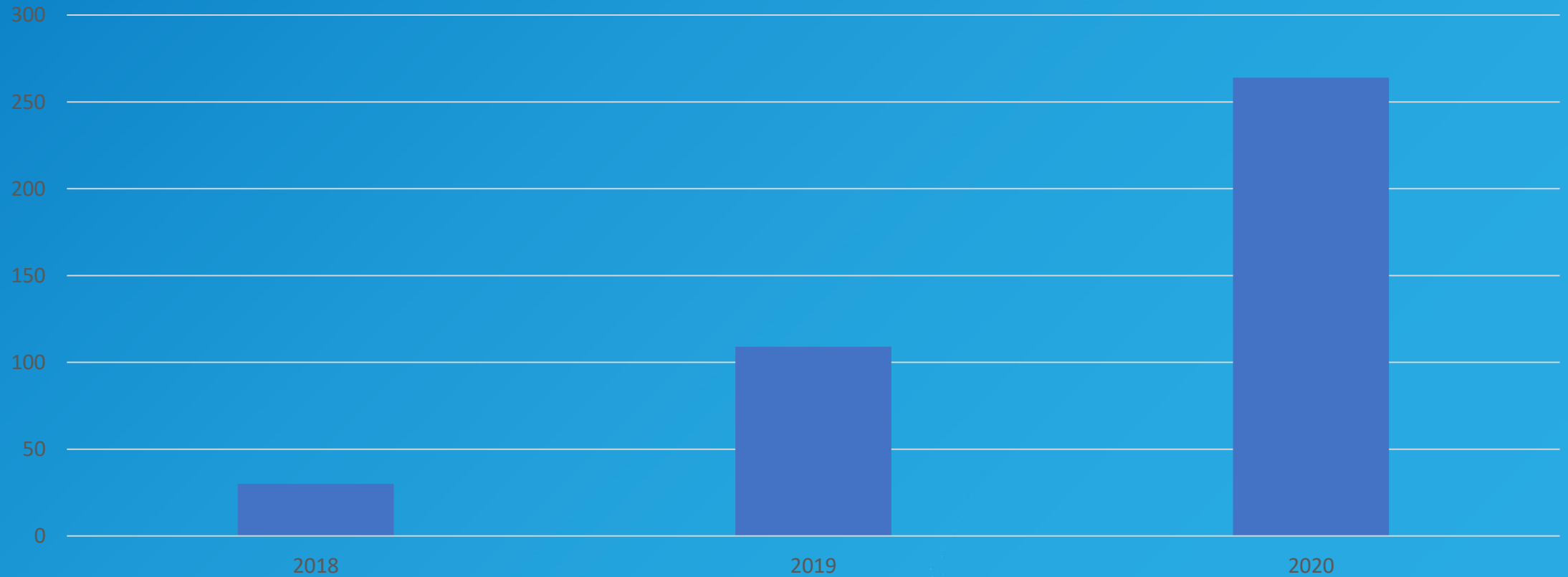

# PYTANIA O JUTRO

- Po co tyle powierzchni biurowej?
- Po co tyle delegacji? Zwłaszcza zagranicznych
- Kontrola zdalna? No problem
- Telefonia stacjonarna dla wybranych?
- Jak nie zwariować?



# TELEPRACA JUTRA



- Nowy regulamin pracy
- Ryczałt 40 zł brutto
- Kontrola BHP w domu
- Rozwiązania chmurowe
- Nowy ERP
- Zarządzaj przez cele albo szpieguj

## Aktywność

Użytkownika

[Redacted]

26 paź 2020 - 1 lis 2020



Dzień

Tydzień

Miesiąc

Przełożony

[Redacted]

Podwładni (0)

Członek grup (14)

WIFI (...)

Jest menedżerem (0)

Rozwiń

## PRODUKTYWNOŚĆ ⓘ

20% ⚠

## CZAS PRODUKTYWNY ⓘ

5h 59m

## NAJPOPULARNIEJSZA

klikarnia.pl

## CZAS PRACY

34h 40m

## PRZY KOMPUTERZE

28h 57m

## POZA KOMPUTEREM

5h 43m

## Aktywność w czasie

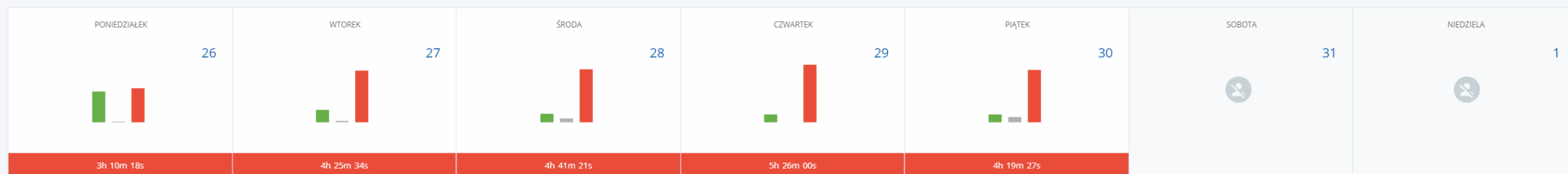
■ Neutralne
 ■ Produktywne
 ■ Nieproduktywne

## Czas w aplikacjach

[Zobacz aplikacje](#)

## PRODUKTYWNY

[Pokaż wyjątki](#)

|                     |            |
|---------------------|------------|
| Microsoft Excel     | 2h 01m 15s |
| Eksplorator Windows | 1h 00m 50s |
| serwis.mz.gov.pl    | 46m 34s    |
| Microsoft Outlook   | 43m 03s    |
| google.com          | 30m 12s    |

## NEUTRALNY

|                        |         |
|------------------------|---------|
| ipin.edu.pl            | 20m 46s |
| strzelczykmeble.com.pl | 10m 28s |
| sow.pfron.org.pl       | 6m 20s  |
| numerytelefonu.com     | 3m 58s  |
| oponeo.pl              | 3m 25s  |

## NIEPRODUKTYWNY

|                  |             |
|------------------|-------------|
| klikarnia.pl     | 17h 13m 21s |
| onet.pl          | 2h 31m 59s  |
| poczta.onet.pl   | 1h 18m 37s  |
| youtube.com      | 20m 42s     |
| login.ingbank.pl | 12m 10s     |

## KATEGORIE

|                |     |         |
|----------------|-----|---------|
| Brak kategorii | 72% | 20h 57m |
| Biuro          | 15% | 4h 24m  |
| Newsy          | 8%  | 2h 31m  |
| E-mail         | 2%  | 43m     |

# WYZWANIA TELEPRACY JUTRA

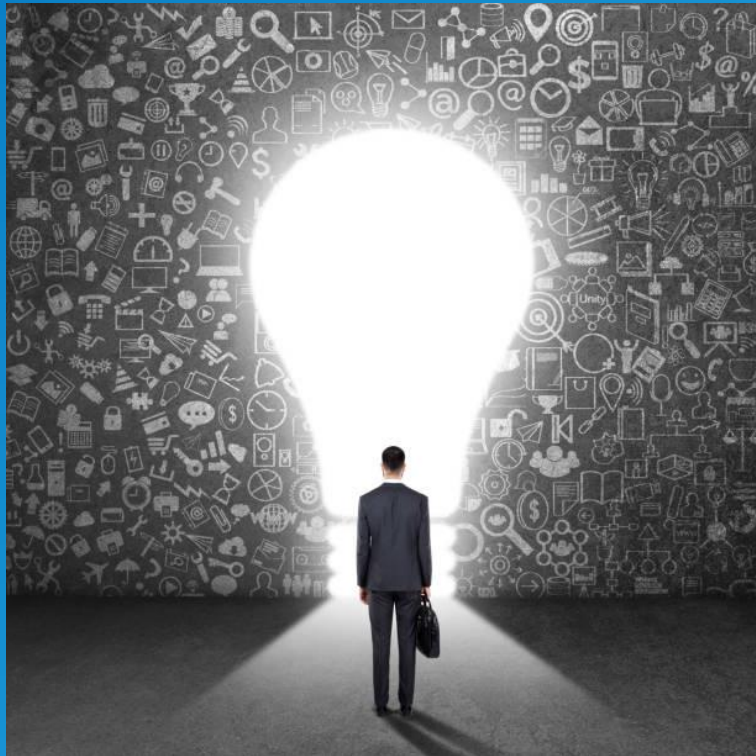

- Bezpieczeństwo danych
- Budowanie zespołów
- Stan psychofizyczny pracownika



# ZAMIAST PODZIĘKWAŃ

## PRZYPOMINAMY

